

64



SNUipp-FSU

ÉCOLE  
&

SYNDICALISME

N°117-2

Complément au n° de septembre 2014

imprimé par nos soins

N° CPPAP : 0415 S 07349

Directeur de la publication :

Sargeni-Chetaud

Exp: école et syndica-

lisme 0.70€

Dispensé de timbrage

PAU PPDC

Déposé le 17-11-2014

P

PRESSE

DISTRIBUÉE PAR

LA POSTE

Spécial élections !  
mais pas que...

**Du 27 novembre au 4 décembre**, 5 millions de fonctionnaires sont appelés aux urnes, pour élire leurs représentants syndicaux. Des délégués du personnel qui informent régulièrement, rencontrent la profession, accompagnent les situations difficiles, qui défendent les personnels et les écoles, qui portent un projet éducatif. Ces élections ont donc un enjeu à la fois national et local. L'occasion de se poser quelques questions...

**Les services publics ?** Considérés comme une charge, victimes du plan d'austérité. Dessaisis de moyens, peinant à faire face à la montée croissante des tensions sociales ou de la pauvreté.

**La politique éducative ?** Une grande priorité annoncée difficile à cerner. Des créations de postes qui n'absorbent pas la hausse démographique et ne permettent pas d'autres mesures.

**L'école ?** Désorganisée par une réforme des rythmes imposée, mal pensée, contestée et inégalitaire... En attente du traitement des sujets prioritaires et d'une lutte concrète contre les inégalités scolaires.

**Les enseignants ?** Mal payés, surchargés, isolés face à un métier en évolution et aux conditions de travail dégradées. Dans l'expectative d'une revalorisation qui a déjà trop tardé.

**Les syndicats ?** Esquintés par une défiance générale du politique et des instances représentatives. Touchés par des mobilisations difficiles et des victoires trop éparées...

**Mais quelle solution existe-t-il sans le collectif ?** Un repli sur soi protecteur ? Tentant, mais sans doute peu propice à la transformation de l'école ou de la société, pourtant incontournables. Il faudrait renoncer sous prétexte d'un prétendu principe de réalité et d'une austérité imposée ? Le SNUipp-FSU ne rangera pas au placard ses revendications et continuera à prôner la réussite de tous les élèves, sans concession ! Avec la FSU il continuera d'estimer que le service public, c'est une richesse ! Que d'autres choix politiques, économiques, sociaux, collectifs sont possibles !

**C'est à vous, demain, de vous prononcer sur les valeurs que nous portons et souhaitons continuer à porter avec vous : votez !**



Mathilde Blanchard



## MAIS QUE FAIT LE SNUIPP-FSU ?

*Il y a trois ans, vous nous aviez portés en tête de vos votes et donné votre confiance. Le SNUipp-FSU avait pris des engagements, il a, malgré le contexte économique et social difficile, maintenu ses exigences.*

*Nous n'avons pas renoncé à des objectifs ambitieux, nous avons refusé les réformes proposées lorsqu'elles nous paraissaient insuffisantes ou inacceptables, tout en restant à la table des débats pour défendre et porter nos idées, pour limiter ou empêcher des régressions. Quelques exemples de notre travail et de nos positions, en toute honnêteté.*

### La transparence

**Le SNUipp-FSU 64 défend le respect des règles collectives** et s'oppose à tout passe droit. Il « bataille » en groupe de travail pour les faire évoluer (demande de bonifications ZEP, d'intérim de direction, vœux géographiques facultatifs...) avec une écoute certaine de l'Administration! Il a refusé de se prononcer sur les bonifications handicap, estimant qu'il n'était pas compétent, tout en étant présent au groupe de travail pour disposer des informations.

**Il informe tous les enseignant(e)s** des résultats, en donnant les barèmes pour que chacun puisse comprendre le fonctionnement et vérifier le respect des règles. Il ne promet pas des affectations faciles parce qu'il sait que ce ne sera pas possible.

**Il rend compte** par les résumés des instances où il siège qu'il envoie aux écoles et met sur son site.

### Les échanges

Depuis sa création, le SNUipp-FSU s'est engagé à consulter régulièrement la profession. Pour cela, il organise régulièrement des réunions d'informations syndicales départementales ou de secteur (une vingtaine en trois ans), des sondages locaux ou nationaux (enquête rythme scolaire, école rurale, début de carrière, état des lieux de la profession...). Il passe dans les écoles...

Il réfléchit aussi au métier et propose des rencontres entre les chercheurs et les professionnels: les universités d'automne sont devenues une référence dans la profession. Dans le département, chaque année, plusieurs stages sont organisés: Antoine Prost, Xavier Pons, Frédéric Grimaud, Stanislas Morel, Claire Leconte, Serge Thomazet, Jacques Bernardin, Jean-Christophe François, autant de chercheurs travaillant sur l'éducation avec lesquels vous avez pu échanger.

### Les actions

Le SNUipp-FSU a toujours allié la réflexion et la mobilisation lorsqu'elle est nécessaire, en recherchant l'unité chaque fois que possible. Nous avons ainsi appelé à la grève ou à des rassemblements le soir, le mercredi après midi: réforme des rythmes, précarités, fermetures de classes, retraites, budget insuffisant... C'est vrai, dans ce contexte austère les victoires ne sont pas acquises d'avance, malgré nos engagements militants. Cela nous autorise-t-il à renoncer? Alors nous construisons nos revendications collectivement.

C'est vrai, nous ne choisissons pas la facilité de refus systématiques ou d'accords consensuels: nous voulons la transformation de l'école, mais pas n'importe comment!

### L'accompagnement

Lors des permanences, lors de rencontres avec les IEN, de reprises de courrier, de contrôles des fiches pour les opérations de carrière, de conseils et d'éclaircissements... sans condition de syndicalisation. Nous sommes élu(e)s de tous les personnels!

### L'information

Parce que qu'elle est un gage de démocratie, nous y mettons beaucoup d'énergie pour qu'elle vous parvienne régulièrement: kisaitou (lettre informatique hebdomadaire du 64), un bulletin départemental chaque période, le célèbre « fenêtres sur cours » national, un site actualisé... et bientôt un compte facebook!

**Du 27 novembre au 4 décembre: votez !**

# LEUR RÉUSSITE, NOTRE MÉTIER. DONNEZ-NOUS LES MOYENS DE BIEN LE FAIRE!



## Le SNUipp-FSU 64 déterminé à vos côtés

Les enseignant-es des écoles s'investissent sans compter pour la réussite de leurs élèves. Face aux inégalités, ce métier, source de fierté, est devenu plus complexe et difficile, son enjeu social, plus fort. C'est dire si notre école doit se transformer. Mais en imposant une réforme des rythmes contestée et peu financée, le ministère n'a pas traité les sujets prioritaires. Et la priorité, c'est ce constat partagé aujourd'hui : les enseignant-es ont des classes trop chargées, font beaucoup d'heures, ne bénéficient plus de formation continue et sont mal payés. Il est urgent que cela change !

### Choisir le Snuipp-FSU 64, c'est choisir la revalorisation des enseignant-es

Temps de travail invisible, salaire, carrière, temps partiel, retraite: les enseignants des écoles sont moins reconnus qu'ailleurs en Europe, moins bien traités que leurs homologues du second degré ou de la fonction publique. À même niveau de qualification, même reconnaissance. C'est cela l'égalité.

- Réduire notre temps de travail, redéfinir nos obligations de service.
- Augmenter nos salaires. ISAE pour tous les PE, alignée sur l'ISOE du 2nd degré. Garantir l'accès de tous à l'indice terminal de la hors classe. Départ à la retraite dès l'âge légal, concilier vies professionnelle et personnelle.

### Choisir le SNUipp-FSU 64, c'est choisir un projet pour l'école

Une école de la réussite pour toutes et tous, inclusive, sereine et ambitieuse!

Un lieu d'apprentissage, d'épanouissement et de développement pour celles et ceux qui feront la société de demain. Il est urgent de donner aux enseignants les moyens de lutter contre les difficultés scolaires et les inégalités sociales et territoriales, sans renoncement.

- Abaisser les effectifs.
- Renforcer la maternelle, l'éducation prioritaire, l'école rurale, reconstruire les RASED, développer le Plus de Maîtres que de Classes, accompagner la scolarisation des élèves en situation de handicap, défendre les SEGPA dès la 6<sup>e</sup>.

### Choisir le SNUipp-FSU 64, c'est choisir des évolutions pour notre métier

Il faut améliorer nos conditions de travail !

Travail en équipe, relation aux parents, nouveaux programmes: tout cela ne s'improvise pas et demande du temps, de la formation et des relations professionnelles avec la hiérarchie basées sur la confiance. Réaffirmer qu'enseigner est un véritable métier !

- Développer une formation continue de qualité, l'alimenter par la recherche, revoir la formation initiale dans les ESPE.
- Revoir les modalités d'inspection, attribuer des moyens spécifiques à la direction, au remplacement.
- Remettre à plat la réforme des rythmes.

### MOBILISÉ SUR TOUS LES FRONTS

Notre école n'est pas hors-sol. Agir pour la réussite de tous, c'est aussi lutter contre les inégalités qui se renforcent avec les politiques d'austerité. Pour cela le SNUipp, avec sa fédération la FSU, investit tous les terrains.

- Développer des politiques en faveur de l'emploi, des salaires - avec la fin du gel du point d'indice - des retraites, des services publics, de l'accès pour tous à la culture, à la santé et au logement.
- Mettre fin à la précarité, aux discriminations, promouvoir la solidarité, le droit à l'éducation pour tous, la laïcité...

### UN SYNDICALISME MAJORITAIRE, UNITAIRE, OFFENSIF, VIVANT

➤ Des délégué-es représentant tous les personnels. Présents à l'école, ils vous accompagnent et vous défendent à tout moment de votre carrière, proposent des actions unitaires. Face à l'arbitraire, ils agissent pour la transparence et l'équité.

➤ Des initiatives publiques (stages, enquêtes, universités d'automne), de la confrontation d'idées.

Salaires, maternelle, handicap, Plus de maîtres que de classes, fonction publique: le SNUipp-FSU mène des batailles d'opinion pour faire avancer les intérêts de l'école et de ses enseignant-es.

➤ Votre avis, ça compte !

Le SNUipp-FSU a consulté les enseignant-es sur les rythmes, sur la réalité du temps de travail. C'est une de ses marques de fabrique. Il débat et élabore avec l'ensemble de la profession et mobilise dans l'unité la plus large pour peser.

PLUS NOMBREUX  
POUR ÊTRE PLUS FORTS,  
DÈS LE 27 NOVEMBRE.

VOTEZ  
SNUIPP-FSU



# Liste CAPD présentée par

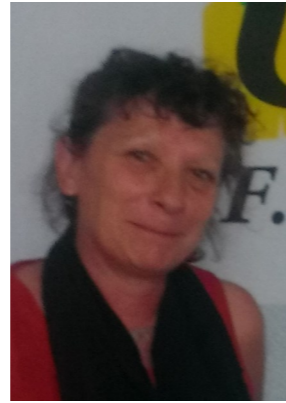

**Cathy Beaumatin**  
ORTHEZ  
Adjointe Chaussée mat



**Françoise Dalia**  
CAMBO  
Psychologue scolaire



**Mathilde Blanchard**  
MOURENX  
Coordonnatrice ZEP



**Mélina Roux**  
MONEIN  
Adjointe maternelle



**Marie Acédo**  
JURANCON  
Adjoint Spécialisée IME  
**Stéphanie Carricart**

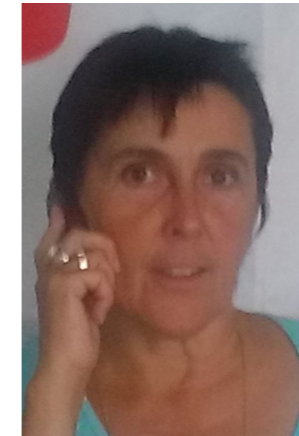

**Cécile Senderain**  
ISPOURE  
Directrice элем.



**Cécile Marques**  
PAU  
SEGPA Jeanne d'Albret



**Clément Pottier**  
MAULEON  
Maître RASED



**Elisabeth Camy**  
OGEU  
Adjointe primaire



**Emilie Carré**  
BARZUN  
Adjointe primaire

# le SNUipp-FSU 64

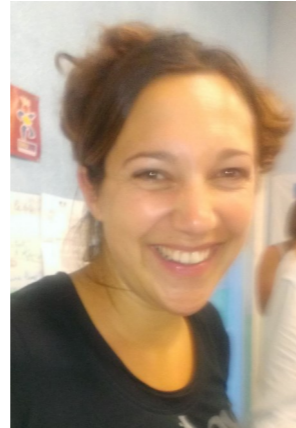

**Stéphanie Carricart**  
PAU  
Directrice Marca mat



**Pierrette Formet**  
CAMBO  
Adjointe mat



**Philippe Gassan**  
MONTAUT  
Directeur



**Laurence Rondelaud**  
MONEIN  
Adjointe maternelle  
PAU



**Hélène Oury**  
MONT  
Directrice primaire



**Cécile Berterreix**  
PAU  
TRBD Sarrailh



**Christian Olaizola**  
ASCAIN  
Adjoint primaire bilingue



**Valérie Darbas**  
PAU  
Directrice PEMF Bouillerce



**Eric Bérard**  
BIDART  
Maître RASED



**Yann Moreau**  
GELOS  
Adjoint élémentaire

## Rémi Fraisse: mort pour défendre ses convictions.

Les événements survenus à Sivens doivent nous interpeller à différents niveaux.

**Il y a déjà le terrible drame humain**, la mort de Rémi Fraisse, 21 ans, botaniste, bénévole à France Nature Environnement, qui assurait le suivi d'une renoncule appartenant à une espèce menacée et militait pour la sauvegarde de la biodiversité...

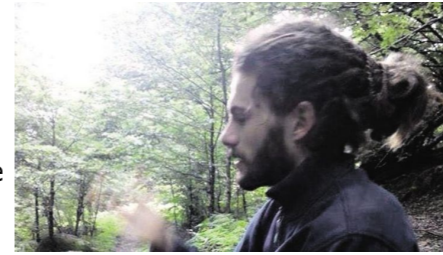

Dans leur grande majorité, les opposant-es au projet du barrage du Testet, ou à l'aéroport de Notre Dame des Landes, ne sont pas des « black block », loin de là. Ils/elles ont choisi d'occuper ces ZAD « zones à défendre », et ils/elles y mettent en œuvre des modes de vie et de culture alternatifs qui s'accompagnent d'une critique du matérialisme dominant et de l'individualisme. Ils et elles s'opposent à des grands projets inutiles, destructeurs d'écosystèmes et à l'opposé de la nécessaire transition écologique. Leurs mobilisations, comme celle autour de la ferme des mille vaches, sont une remise en cause du modèle productiviste. En tant qu'organisation syndicale, notre responsabilité est aussi de continuer à mener ce débat de fond.

**Ces grands projets ne sont pas seulement inutiles et nuisibles, ils sont imposés.** Des projets contestables, mais une contestation étouffée : absence de débats, alternatives non explorées, décisions dans l'intérêt de lobbies économiques et agricoles, collusion avec des élu-es qui ne sont plus les garants de l'intérêt général, abus de pouvoir, déni de démocratie.

**Pour museler toute opposition, on met en œuvre la répression** : au mois d'août, on interdit des manifestations Palestine ; le 28 octobre, le procès d'Amiens s'est soldé clairement par la condamnation de l'action syndicale contre la ferme des mille vaches ; dimanche 2 novembre, il y eut même 40 arrestations « préventives » à Paris !!

**Mais toutes les mobilisations ne reçoivent pas les mêmes réponses** : quelle condamnation, ou même quelles poursuites pour ceux qui démontent les portiques de l'écotaxe, qui déversent du fumier à la préfecture d'Albi, qui maltraitent cruellement des animaux à Nantes, ou qui incendient le centre des impôts de Morlaix ? Deux poids, deux mesures, c'est encore un signe de cette violence d'état.

**Nous devons dénoncer cette criminalisation de l'action engagée**, les poursuites de militantes et militants, et condamner très fermement la répression autoritaire d'un état qui n'hésite pas à s'appuyer sur l'usage de la force.

*D'après Cécile Ropiteaux, secteur national*



Ne laissons pas les jeunes démunis face à ceux qui tiennent des discours qui divisent et opposent les citoyens !

Affirmons les valeurs de la République et de l'Ecole de façon plus visible et investissons l'espace médiatique pour connaître nos actions de promotion de la laïcité

La FSU, le SE-UNSa et le SNPDEN invitent tous les collègues à organiser des projets autour de la laïcité et de les relayer aux correspondants de presse la semaine du 8 au 12 décembre.

**Le Collectif laïcité 64 organise une journée d'ateliers à la foire expo le mercredi 10 décembre. Inscription à faire auprès de l'USEP, attention, places limitées !**

**CAPD Promos  
Lundi 8 décembre**

Pour toutes celles et ceux qui sont promouvables entre le 1er septembre 2014 et le 31 Août 2015.

**Topo  
et fiche de contrôle  
sur notre site**



Habituellement, les cartes scolaires et les ouvertures-fermetures se déroulent en concertation entre l'institution, les délégués des personnels, les élus et les parents. Mais la place décisionnelle que la réforme des rythmes scolaires a accordé aux maires semble avoir donné des ailes à certains. Sans aucun débat, deux écoles sont annoncées à la fermeture avant les vacances ! Stupeur des parents et enseignants !

Deux exemples qui illustrent dramatiquement l'esprit actuel: le service public est devenu une charge alors qu'il devrait être considéré comme une chance, comme un droit ! Le SNUipp- FSU apporte tout son soutien aux mobilisations en cours qui appellent à la discussion et estiment que l'investissement dans l'école est un pari pour l'avenir... Nous aussi !

Soutenez vous aussi ces deux écoles en signant les pétitions en ligne

#### **MONEIN- CASTET**

Petite classe unique, rescapée des diverses fermetures des écoles de quartier, elle est décrite simplement comme un coût par la municipalité et non comme un pluralisme d'offre éducative et une chance supplémentaire pour les élèves de la commune !

[https://secure.avaaz.org/fr/petition/Mairie\\_de\\_Monein\\_Maintien\\_de\\_lecole\\_de\\_Castet/?nqsEdbb](https://secure.avaaz.org/fr/petition/Mairie_de_Monein_Maintien_de_lecole_de_Castet/?nqsEdbb)

#### **ORTHEZ CENTRE MATERNELLE**

Elle est subitement destinée à accueillir une crèche dont les travaux de réhabilitation ont commencé ailleurs. Proche de la maternité qui vient de fermer, elle laissera la place en centre ville à la seule école privée. Les parents sont invités à aller vers les écoles périphériques !

<http://www.mesopinions.com/petition/enfants/fermeture-ecole-maternelle-centre->



#### **DIRECTION D'ECOLE : halte à la surcharge !**

Les plus petites écoles devaient bénéficier de journées de décharge à cette rentrée, hélas toutes les circonscriptions ne sont pas logées à la même enseigne, certaines attendent encore !

De même, alors que cette rentrée devait inaugurer un allègement des tâches de direction, les demandes administratives et les obligations continuent de croître: suivi des activités péri-scolaires, réunions avec les mairies, nouvelle saisie pour les élections parents d'élèves, organisation des temps partiels. Et les tableaux de contrôle et de répartitions diverses qui ne cessent pas, les boîtes mail explosent ! Le temps de travail des directrices et directeurs aussi !

**Suite à la parution au BO des mesures attendues, le SNUipp-FSU a demandé la tenue d'un groupe de travail pour réfléchir à un réel allègement, il réunira les collègues volontaires pour établir avec eux des propositions.**

#### **ESPE : balbutiements difficiles**

**Le SNUipp-FSU64 a rencontré les stagiaires pour faire le point avec eux :** alternance mi-temps classe et formation à un rythme effréné, avec des difficultés à gérer les temps de service et les temps de formation.

Un début d'année directement en classe, sans possibilité accordée par l'inspection académique de bénéficier d'une semaine de stage PRAC préalable.

**Le SNUipp-FSU a obtenu** que les titulaires d'un M2 ne soient pas obligés de présenter un nouveau mémoire, ils devront écrire un rapport d'une quinzaine de pages, lié à la pratique professionnelle.

Pour eux, le temps des séminaires sera divisé par deux. Une souplesse vis-à-vis de certaines « obligations » de classe est également envisagée, plus particulièrement en fin d'année.



Vous avez déjà eu l'occasion de faire appel au SNUipp-FSU64 pour un résultat de mouvement, de promotions, pour un accompagnement; vous avez participé à une de nos réunions, un de nos stages; vous avez partagé nos analyses, nos craintes, nos indignations, nos mobilisations...  
Aujourd'hui, c'est le SNUipp-FSU 64 qui a besoin de vous:  
**VOTEZ !**

**SNUippFSU64**

66 rue Montpensier  
Villa Fanny  
64 000 PAU  
tél. : 05 59 80 28 27  
Mail : [snu64@snuipp.fr](mailto:snu64@snuipp.fr)



Je crée mon espace électeur et mon mot de passe via le site du ministère:

<https://vote2014.education.gouv.fr>

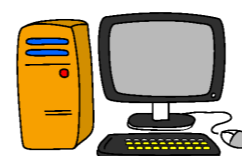

Je reçois mon identifiant de vote dans mon école ou chez moi. Je les garde précieusement !

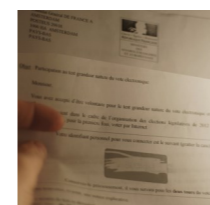

**Du 27 novembre au 4 décembre**  
Muni(e) de mon identifiant et de mon mot de passe je vote sur mon espace électeur

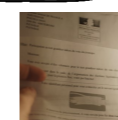

**PERMANENCES**

Tous les matins du lundi au jeudi

**Délégués du Personnel**

Dalia Françoise,  
Blanchard Mathilde,  
Moreau Yann,  
Formet Pierrette,  
Roux Méline,  
Alchouroun Katy,  
Beumatin Catherine,  
Carricart Stéphanie,  
Oury Hélène,  
Senderain Cécile,  
Belles Georges  
Gassan Philippe

**Secrétariat départemental**

Mathilde BLANCHARD

Marie ACEDO  
Catherine BEAUMATIN  
Cécile BERTERREIX  
Stéphanie CARRICART  
Pierrette FORMET  
Philippe GASSAN  
Laurence RONDELAUD  
Méline ROUX  
Cécile SENDERAIN

**Trésorerie**

Philippe GASSAN  
Méline ROUX

**SOMMAIRE**

P 1	Edito
P 2	bilan, perspectives
P 3	profession de foi
P 4	liste CAPD
P 5	liste CAPD
P 6	Actualités
P 7	Actualités
P10	vote, mode d'emploi

Encart FSU  
Fonction publique!



**Vous êtes titulaire ?  
Vous votez 4 fois**

**Vous êtes AED ou AESH ?  
Vous votez 3 fois**

**Vous êtes PE stagiaire?  
Vous êtes en CUI?  
Vous votez 2 fois**

**Vous êtes directeur d'établissement spécialisé ou de SEGPA?  
Vous votez 5 fois**

